



TUTORIAL DO MAPEAMENTO DA PASTA DE REDE

Na área de trabalho, deverá procurar a pasta amarela chamada explorador de arquivos, conforme a imagem abaixo:



CLIQUE PARA ABRIR A PASTA

Caso essa **pasta** não esteja visível na sua barra de tarefas, poderá ser encontrada clicando no **ícone do windows** ou na **lupa de pesquisa** ou até mesmo **apertando a tecla windows do seu teclado**, para abrir o menu de busca do sistema windows.

● **ÍCONE DO WINDOWS:**



● **ÍCONE DA LUPA:**



● **TECLA WINDOWS:**



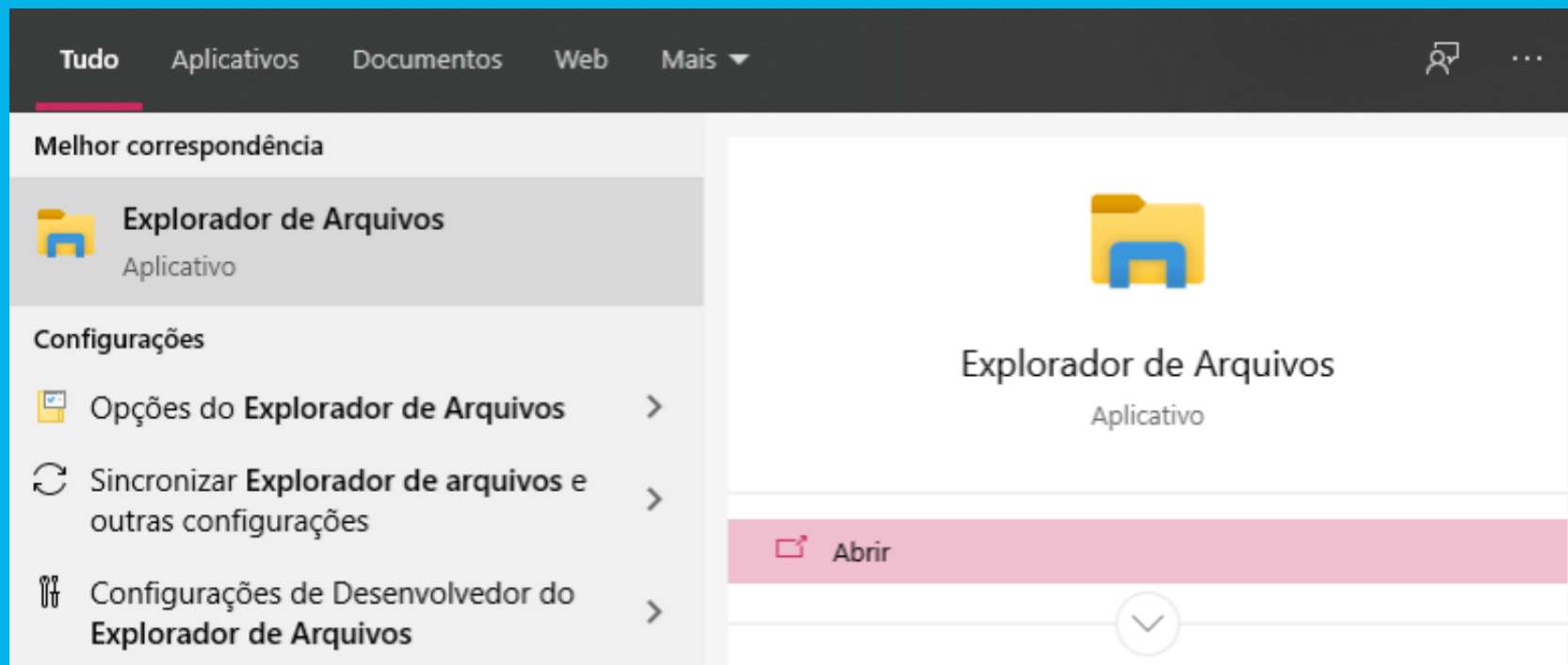

Quando aparecer a opção do explorador de arquivos, clique em “ABRIR”

Ao clicar no explorador de arquivos, abrirá uma nova janela, conforme abaixo:

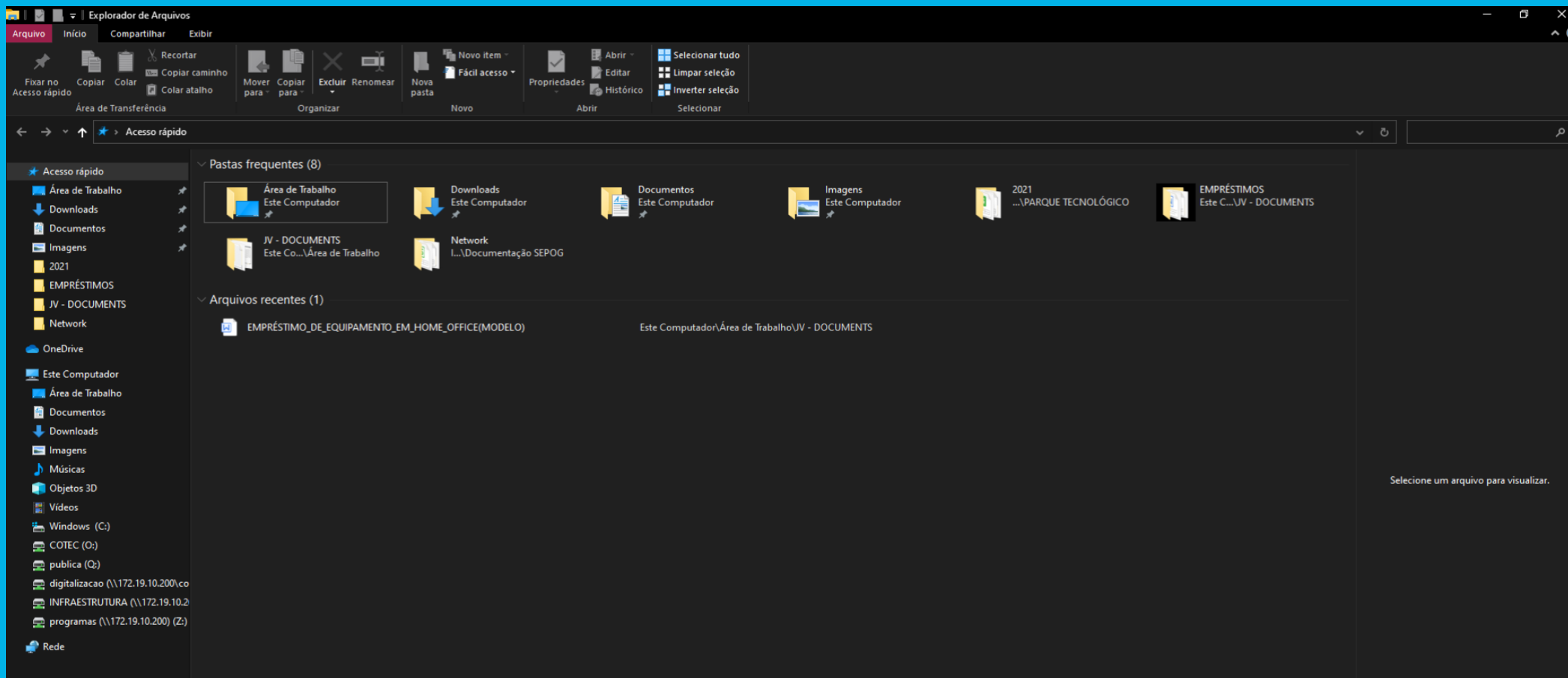

No menu lateral, na esquerda, procure o menu **Este Computador** e com o botão direito do seu mouse ou do touchpad do seu notebook clique sobre o menu informado para abrir o submenu de opções.

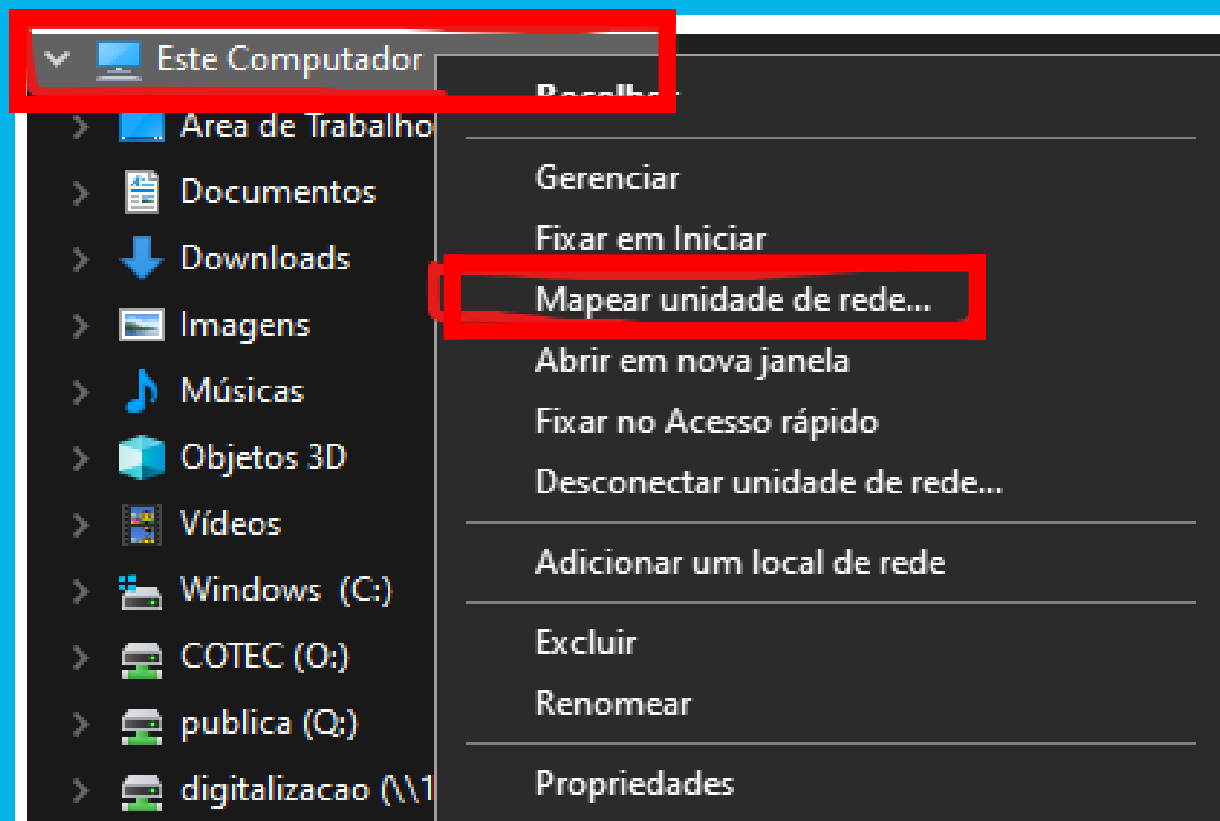

Clique na opção **Mapear unidade de rede...** para abrir a janela abaixo:

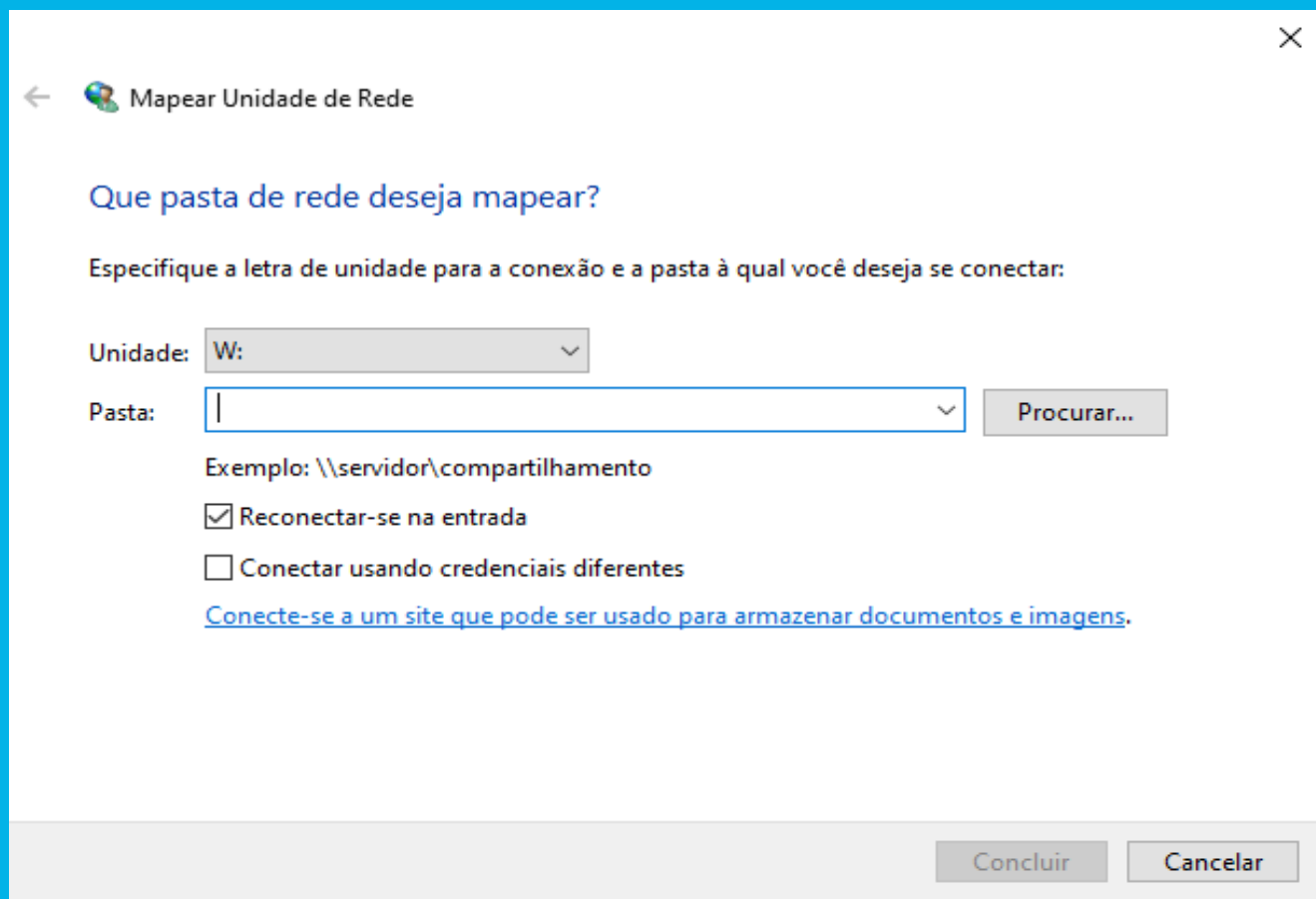

← Mapear Unidade de Rede

Que pasta de rede deseja mapear?

Especifique a letra de unidade para a conexão e a pasta à qual você deseja se conectar:

Unidade: W: ▾

Pasta: ▾ Procurar...

Exemplo: \\servidor\compartilhamento

Reconectar-se na entrada

Conectar usando credenciais diferentes

[Conecte-se a um site que pode ser usado para armazenar documentos e imagens.](#)

Concluir Cancelar

No campo de texto **Pasta** digite o seguinte endereço:

\\172.19.10.200\NOME_DA_PASTA_DO_SETOR e clique em **Concluir**:

Troque o **NOME_DA_PASTA_DO_SETOR** pelo nome da pasta do seu setor

Exemplo:

\\172.19.10.200\COTEC

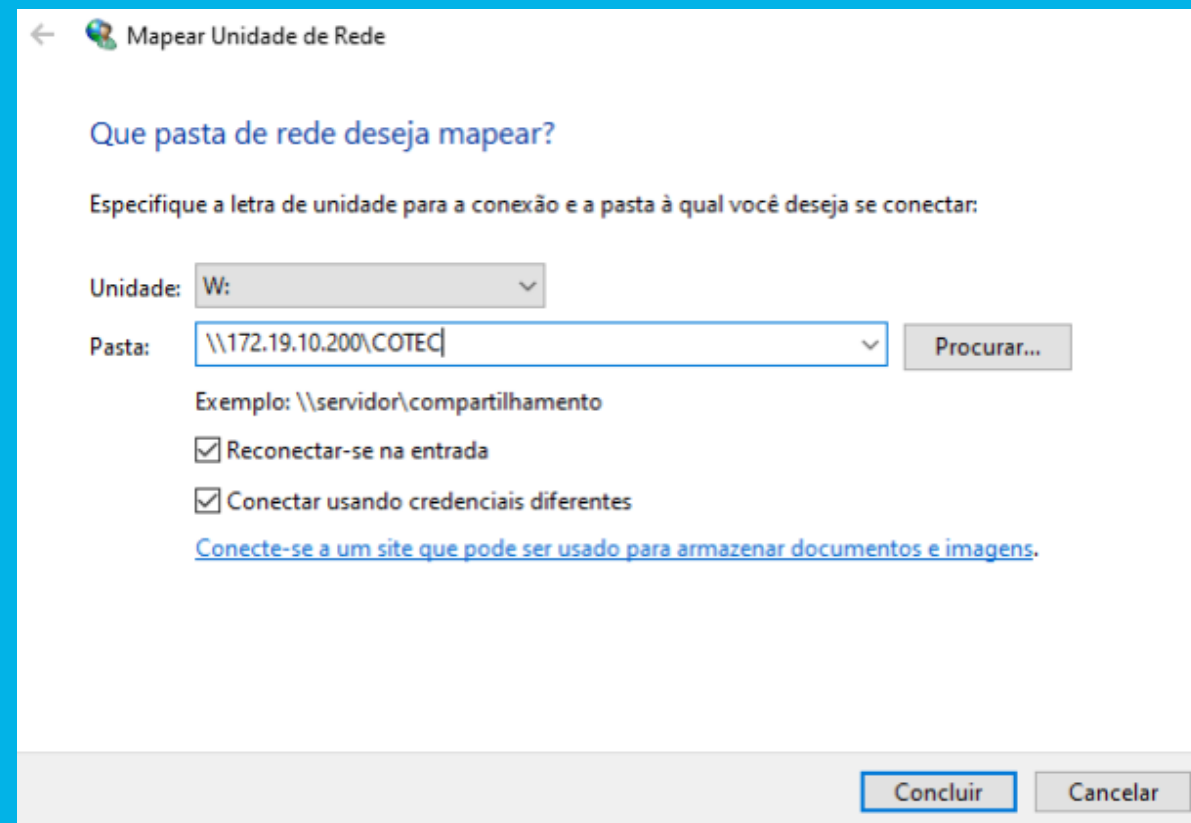

Ao acessar a primeira vez suas **credenciais** serão solicitadas, conforme ilustrado abaixo:



Segurança do Windows ✕

Digite as credenciais de rede

Digite suas credenciais para conectar-se a: 172.19.10.200

Nome de usuário

Senha

Domínio: SEPOG

Lembrar minhas credenciais

Mais opções

OK Cancelar

No **nome de usuário** você deverá colocar o **prefixo sepog** seguido do seu usuário de rede, o mesmo que você utiliza para **acessar o computador em seu local de trabalho.**

Exemplo: **sepog\vitor.nascimento**

A **senha** é a mesma que você utiliza para **acessar o computador em seu local de trabalho.**

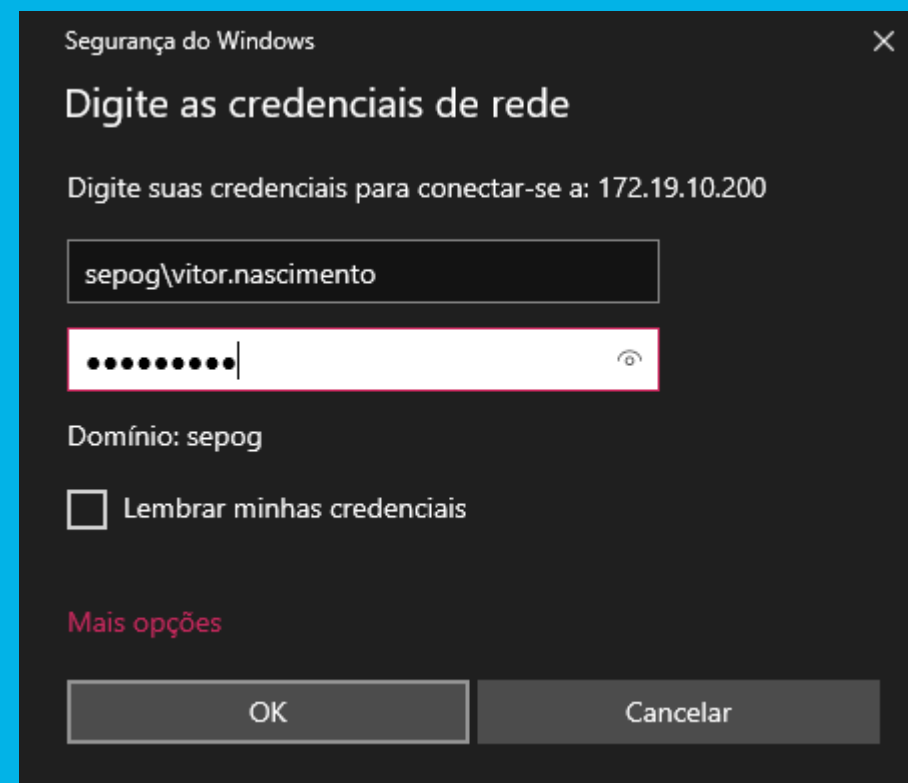

Após clicar em **OK**, a sua pasta estará mapeada nos seus **Locais de rede**. Para acessá-lo, basta clicar no menu lateral, na esquerda, **Este Computador** com o botão esquerdo do mouse ou do touchpad do seu notebook.

